

Devoir de diligence raisonnable

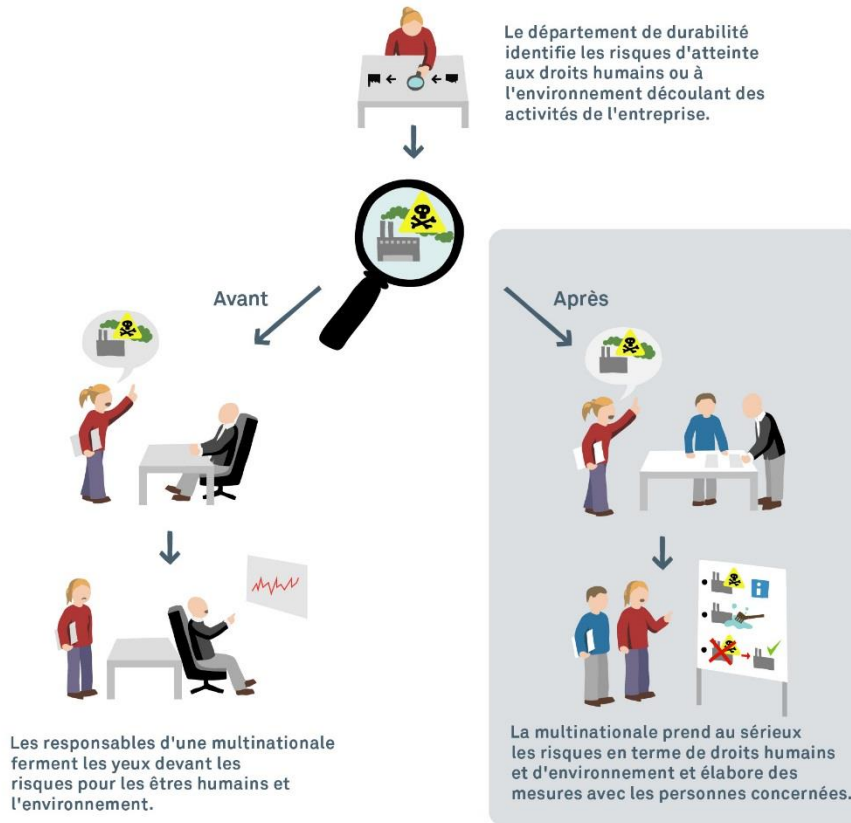

Portée du devoir de diligence raisonnable

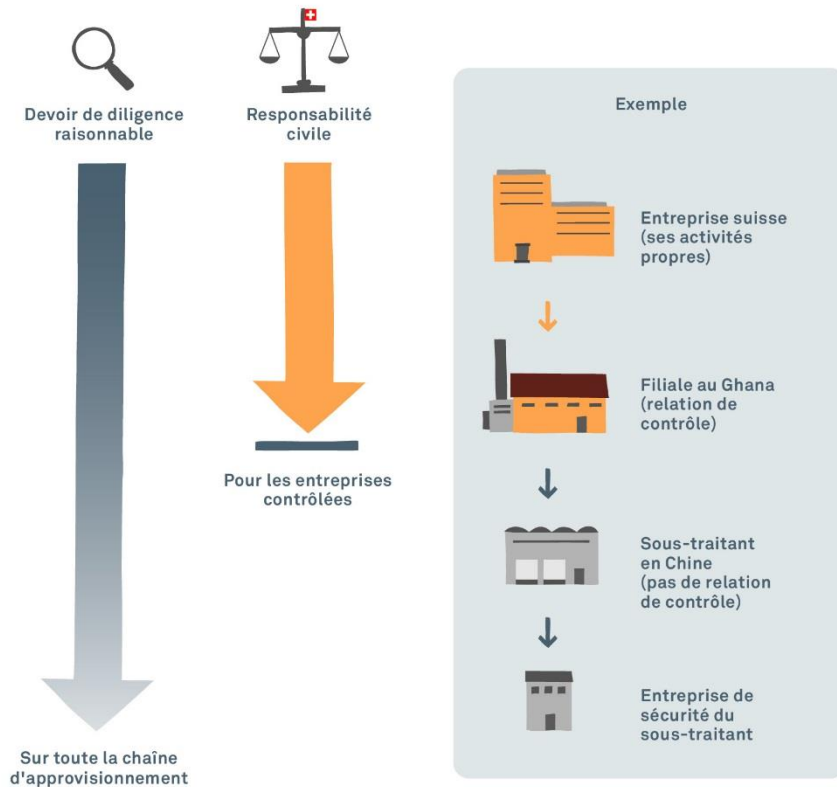

Champ d'application de l'initiative

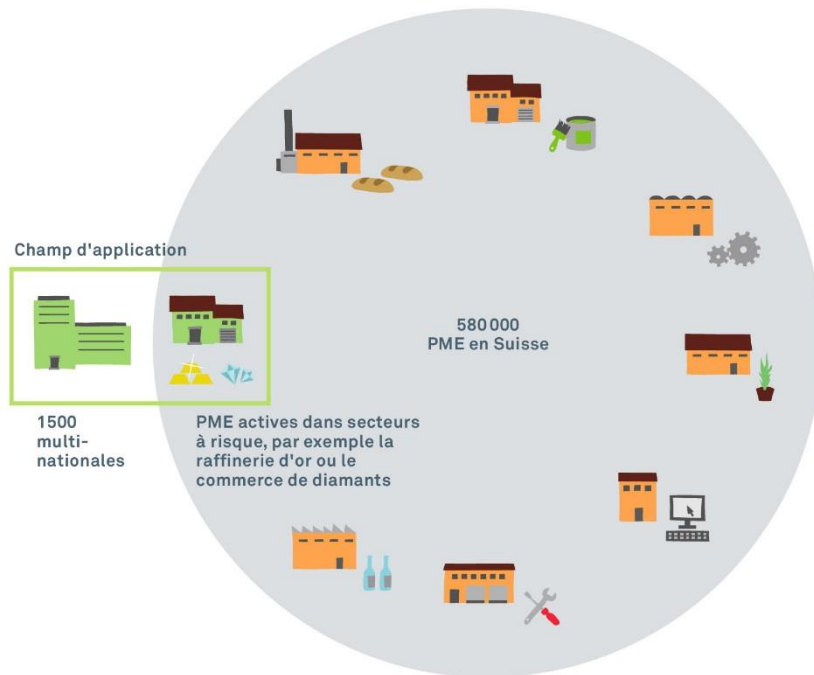

Un solide mécanisme de responsabilité civile

Le mécanisme de responsabilité civile prescrit par l'initiative est basé sur la responsabilité de l'employeur (art.55 CO). En bref, l'entreprise contrôleuse doit user de son pouvoir d'influence pour éviter les dommages.

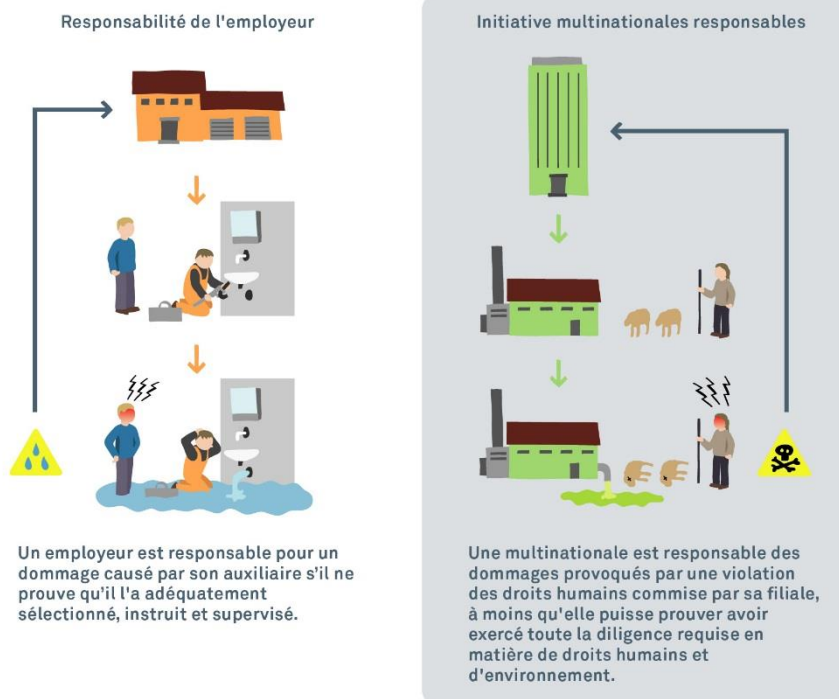

En cas de dommages: procédure civile normale

